

GANOTERÁPIA



Prevención

- Prevención significa evitar o disminuir los factores de riesgo y aumentar los factores de protección con el fin de disminuir la probabilidad de sufrir la enfermedad.



2 Enfoques sobre la **Salud y la Curación**

DIFERENCIA	<i>MEDICINA NATURAL</i>	<i>MEDICINA CONVENCIONAL</i>
ENFOQUE	Integral	Parcial
FOCO	Salud	Enfermedad
MÉTODO	Prevención	Cura
PRODUCTOS	Suplementos	Medicamentos
OBJETIVO	Bienestar	Corrección

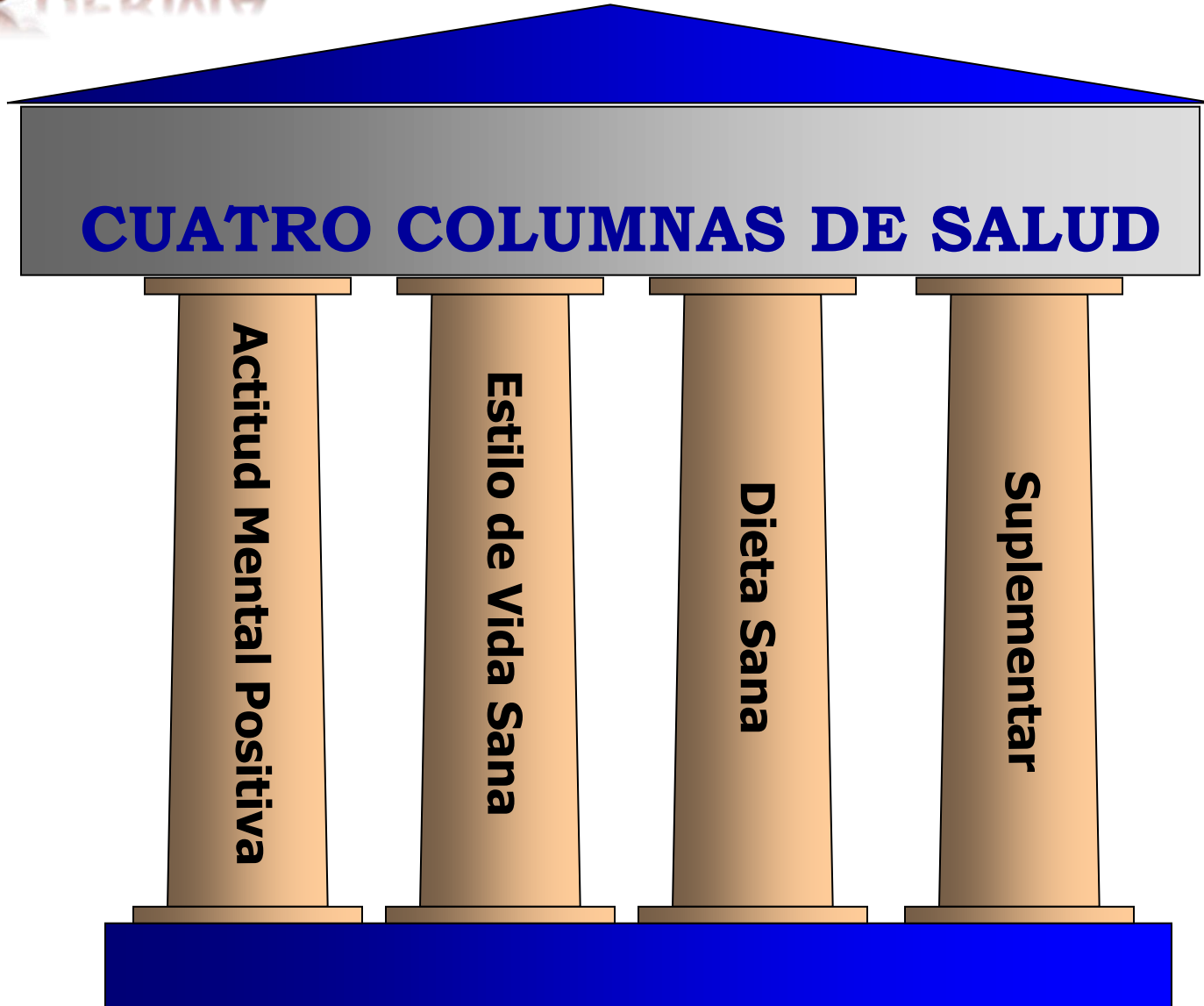

TOXINA Y DESEQUILIBRIO

La toxina y el desequilibrio del cuerpo son causados por factores internos y externos tal como: la tensión, el estilo de vida moderna, radicales libres, contaminación de aire, contaminación de agua, químicos, medicamentos, etc.

El Hábito de Comer

- Comer excesivamente
- Comer a alta frecuencia
- Comer demasiado apresurado
- Comer demasiados alimentos ácidos
- Comer demasiados alimentos cocidos
- Comer demasiados pocos vegetales verdes



El Cuerpo es El Mejor Doctor

3 Niveles de Defensas del Cuerpo Imponiendo a la Toxina

- 1^{er} Nivel de Defensa – Fase de Liberación
- 2^{do} Nivel de Defensa – Fase de Cristalización
- 3^{er} Nivel de Defensa – Fase Desarrollo de Tumor



1^{er} Nivel de Defensa

Fase de Liberación

Las toxinas serán liberadas del cuerpo como:

- **Sudor**
- **Urina**
- **Flema**
- **Deposición**



2^{do} Nivel de Defensa

Fase de Cristalización

Las toxinas serán cristalizadas o combinadas con materiales inertes

- **Cristalizados en Ácido Úrico y Cálculo**
- **Combinado con materiales inertes para formar colesterol y grasa**

3^{er} Nivel de Defensa

Fase Desarrollo de Tumor

Las toxinas que no pueden ser liberadas del cuerpo después de un largo tiempo desarrollará problemas de salud tal como el tumor.

Ganoderma Apoya el Cuerpo



Movimiento
GANODERMA



- **RG apoya el cuerpo en la detoxificación**

- **GL apoya el cuerpo en el equilibrio**

Contribución al riesgo de cáncer

Influencia

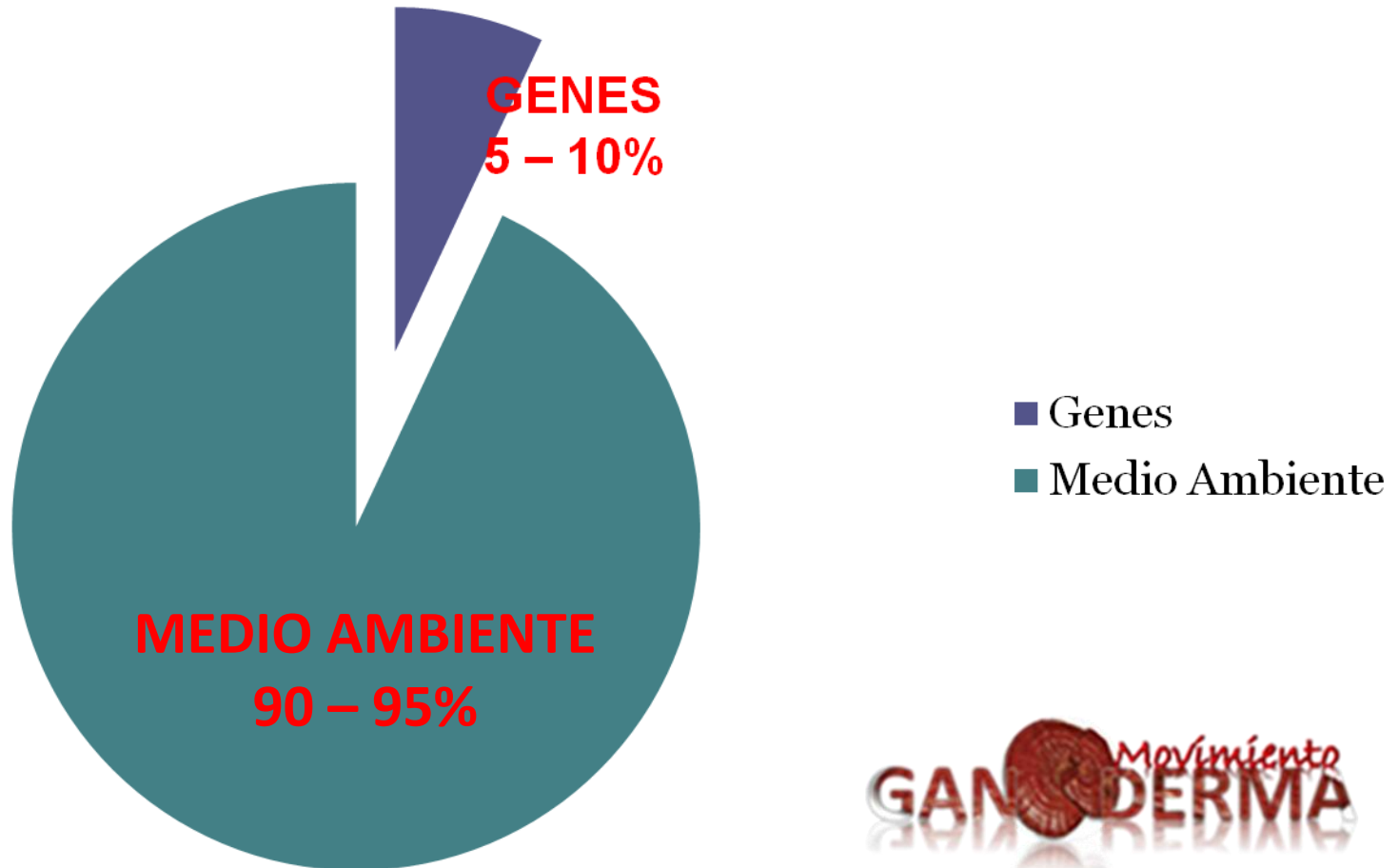



Ganoderma Historia

Usado milenariamente en oriente, el ganoderma en la antigüedad era un elemento de uso exclusivo de la realeza y de las clases dominantes.

El Dr. Shi Jean Lee un famoso doctor que vivió durante la dinastía Ming ya hablaba de la efectividad del ganoderma en su libro “Ban Chao Gang Moo” (La Gran Farmacopea).

En la actualidad las propiedades terapéuticas del ganoderma para la prevención y tratamiento de las enfermedades, esta totalmente documentado por la ciencia.



Jerarquía de las Hierbas en la Medicina Tradicional China



- Ayuda a recuperarse de enfermedades y promueve un sistema del cuerpo balanceado.
- Promueve el balance del cuerpo pero no ayuda a curar; considerados tónicos.
- Ayuda a curar enfermedades pero no promueve el balance del cuerpo.

1^{RA} TEORÍA DE OBSERVACIÓN

Todos los problemas del cuerpo humano surgen de 2 causas principales:

1. Toxina
2. Desequilibrio del cuerpo



POLUCIÓN

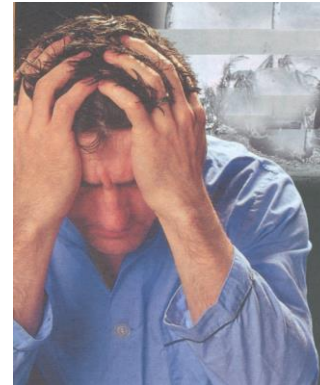

TENSIÓN

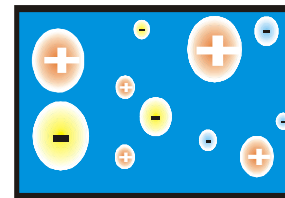

RADICALES LIBRES

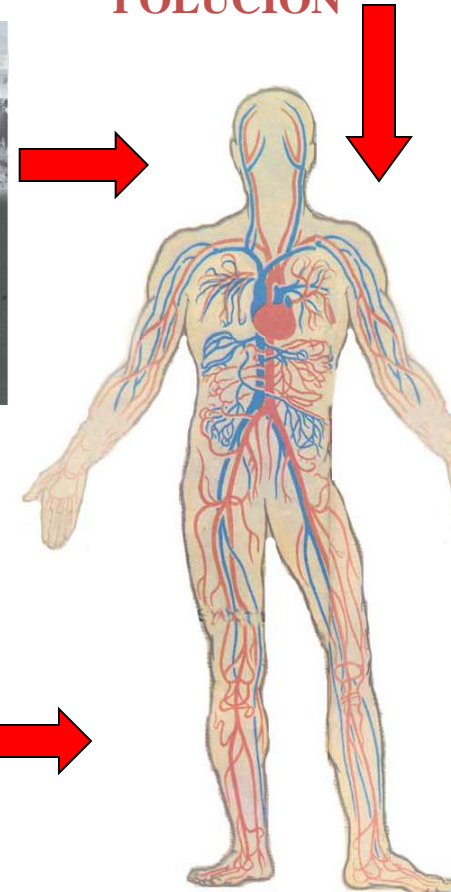

2^{da} TEORÍA DE OBSERVACIÓN

**LA GANODERMA BRINDA AYUDA AL CUERPO
MIENTRAS QUE EL CUERPO SE ENCARGA DE SUS
PROBLEMAS DE SALUD**

La Regla "ABC"



3RA TEORÍA DE OBSERVACIÓN DE LA GANOTERÁPIA LA REACCIÓN ES CAUSADA POR EL CUERPO, NO POR LA GANODERMA

Se ha observado que la Ganoderma tiene efectos en el cuerpo humano, ya sea notable o no



- **Reflexología**
 1. Físico
 2. Emocional
- **Reflección de la Enfermedad**



4^{TA} TEORÍA OBSERVADA DE LA GANOTERÁPIA EL DOSIS ES INDEPENDIENTE DE LA SITUACIÓN

“Método 1,2,4,6” – Para el Mantenimiento General

- 1^{ra} semana - 1 par
- 2^{da} semana - 2 pares
- 3^{ra} semana - 4 pares
- 4^{ta} semana - 6 pares



Sin diferencia – Aumente el dosis gradualmente

Situación Aceptable - Continúe con el dosis

Situación inaceptable – Reduzca el dosis por la mitad

El factor "Tiempo" es más importante que el dosis

¿Cómo actúa el ganoderma en nuestro organismo?

- 1. Detección (1 a 15 días).**- Detecta enfermedades y Toxinas ocultas.
- 2. Limpia y desintoxica (1 a 30 días).**- De toxinas acumuladas en las células de nuestro cuerpo, así también ácido úrico, ácido láctico, colesterol etc.
- 3. Regula (1 a 6 meses).**- Las funciones a través de una nutrición celular.
- 4. Construye y recupera (6 a 24 meses).**- Contiene elementos que reparan tejidos dañados.
- 5. Rejuvenece (1 a 3 años).**- Retarda los signos físicos de vejez, vuelve lozana la piel, devuelve el dinamismo y favorece las funciones mentales y emocionales.



6 Especies de Hongos Rojos utilizados por DXN



Ganoderma
Lucidum



Ligzhi



Reishi



Kabute



Alimentación ÁCIDA



ALIMENTOS ÁCIDOS



< El cuerpo humano necesita comer alimentos alcalinos y alimentos ácidos en la proporción de 4 - 1

< Los hábitos de comer moderno son justo al revés

< Los alimentos ácidos consisten en carne, refrescos, etc

Alimentación ALCALINA



< Los alimentos alcalinos consisten en granos como el mijo, trigo, maíz y hortalizas...

< 1 vaso de refresco necesita 30 vasos de agua para eliminarlo.

< El ácido elimina el ácido como el vinagre, naranja y limón.

Consumir DXN alimento alcalino como RG / GL, Spica, Té, Café Lingzhi, Spirulina y Morinzhi



TEORÍA DE ENZIMAS

La diabetes no es el problema, sino el alimento

La Diabetes

es causada por

Problema de Pancreas

es causado por

Problema Digestivo

es causado por

Problema de Alimentos

es causado por

Falta de Enzimas

Movimiento
GANADERIA



Consuma RG/GL, Spirulina, Morinzyme y Cordypine

LA TEORÍA VERDE

- **El Ciclo de Producción de la Sangre Roja**

Cuando la **Sangre Roja** muere

será enviado al

Bazo para ser decompuesto

será enviado al

Hígado para más decomposición

será enviado al

Riñon que produce las hormonas

será enviado al

Médula Espinal para producir hemoglobinas

para convertirse en

Sangre Roja Reciclada



CONSUMA SPIRULINA

Lo que es Bueno para Su Estómago Es Bueno para Su Cara

Use Café Lingzhi 3 en 1,
RG / GL, Spirulina, Gel de Baño,
Champú, Jabón
y Aceite de Masaje.

Movimiento
GAN DERMA



LOS 7 GRUPOS DE CONSUMIDORES



1. Mujeres Embarazadas



2. Los Niños



3. Los Estudiantes



4. Los Adolescentes



7. Los Enfermos



6. Los Mayores



5. Parejas Casadas



REFERENCIAS

- www.ctahv.hawaii.edu/noni
- www.spirulina.com
- www.mushworld.com
- www.reishi.com
- www.mykoweb.com
- www.kiwifruit.org.com
- www.movimientoganoderma.jimdo.com/



¡MUCHAS GRACIAS!

